

Centre de Référence

Centre de Référence des Démences Rares

www.cref-demrares.fr

IM2A - Fédération des maladies du système nerveux

Bâtiment Lhermitte-Chaslin

Hôpital de la Pitié-Salpêtrière

47 boulevard de l'hôpital

75 651 Paris cedex 13

centredereference_demrares@yahoo.fr

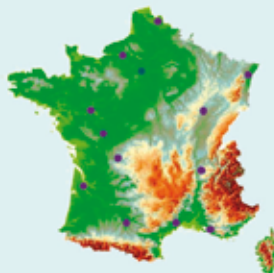

Centres de Compétence

VILLE	NOM DU MEDECIN	TELEPHONE
Angers	Dr Frédérique ETCHARRY-BOUYX	02 41 35 46 14
Bordeaux	Dr Wassilios MEISSNER (PSP/DCB) Dr Sophie AURIACOMBE (DFT/APP)	05 57 65 64 20 06 08 33 58 50
Dijon	Pr Maurice GIROUD (PSP/DCB) Dr Olivier ROUAUD (DFT/APP)	03 80 29 30 89 03 80 29 30 89
Lille	Pr Alain DESTEE (PSP/DCB) Pr Florence PASQUIER (DFT/APP/PSP/DCB)	03 20 44 67 52 03 20 44 60 21
Limoges	Pr Philippe COURATIER (DFT/APP) Dr Frédéric TORNAY (PSP/DCB)	05 55 05 65 60 05 55 05 65 60
Lyon/St Etienne/Grenoble	Dr Catherine THOMAS-ANTERION	04 77 12 78 05
Marseille	Pr Mathieu CECCALDI (DFT/APP) Pr Jean Philippe AZULAY (PSP/DCB)	04 91 38 59 28 04 91 38 43 38
Montpellier	Pr Florence PORTEY	04 67 33 02 81
Poitiers	Pr Jean-Luc HOUETO	05 49 44 44 46
Rouen	Pr Didier HANNEQUIN	02 32 88 80 32
Strasbourg	Pr Christine TRANCHANT (PSP/DCB) Dr Frédéric BLANC (DFT/APP)	03 88 11 53 66 03 88 11 68 92
Toulouse	Dr Jérémie PARIENTE (DFT/APP) Dr Christine BREFEL (PSP/DCB)	05 61 77 76 86 05 61 77 76 86

DFT : dégénérescence lobaire fronto-temporale ; APP : aphasie primaire progressive
PSP : paralysie supranucléaire progressive ; DCB : dégénérescence cortico-basale

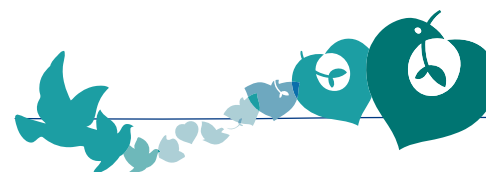

CHU Pitié-Salpêtrière - Paris

Maladies Rares

Centre de référence

Démences Rares

Centre de référence
Démences Rares

Responsable : Pr Bruno DUBOIS

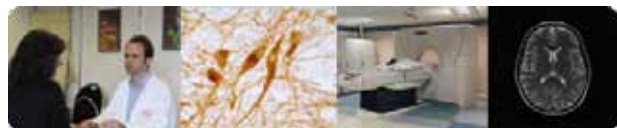

ASSISTANCE
PUBLIQUE



HÔPITAUX
DE PARIS





Maladies prise en charge

Le centre de référence des Démences Rares est une structure labellisée par le Ministère de la Santé et des Solidarités dans le cadre du plan national Maladies Rares.

Il est dédié à la prise en charge multidisciplinaire des malades atteints de 4 maladies neurologiques qui sont liées à une dégénérescence des neurones du cortex frontal et temporal :

- ➔ **les Dégénérescences Fronto-Temporales (DFT)** ou atrophies fronto-temporales dans lesquelles prédominent les troubles du comportement.
- ➔ **les Aphasies Primaires Progressives (APP)** qui se manifestent par des troubles du langage prédominant. Elles regroupent les aphasies progressives non-fluents et les démences sémantiques.
- ➔ **la Paralyse Supranucléaire Progressive (PSP)** qui s'accompagne d'un dysfonctionnement frontal, d'un syndrome parkinsonien et d'un trouble oculomoteur (paralyse supranucléaire).
- ➔ **la Dégénérescence Cortico-Basale (DCB)** associant des troubles cognitifs, des symptômes parkinsoniens et des difficultés gestuelles (apraxie).

Le centre de référence est situé au CHU de la Pitié-Salpêtrière à Paris. Il est associé à **12 centres de compétence régionaux** dans le but d'assurer une prise en charge identique dans toute la France.

La prise en charge proposée par le Centre de référence

- ✓ Consultations de Neurologie, de Psychologie et Sociale
- ✓ Hospitalisations de jour
- ✓ Bilans Neuropsychologiques et Orthophoniques
- ✓ Groupes de psycho-éducation (prise en charge des familles et des patients)
- ✓ Consultation de Génétique



Vos interlocuteurs

Le centre de référence est composé de :



Responsable : Pr Bruno DUBOIS

Coordination : Dr Isabelle LE BER

Neurologues : Dr Anne-Marie Bonnet (PSP/DCB) - Dr Frédéric Bloch (PSP/DCB)

Dr Isabelle Le Ber (DFT) - Dr Marc Teichmann (APP) - Pr Bruno Dubois

Neuropsychologues : Aurélie Funkiewiez - Céline Chamayou

Dalila Samri ; Elodie Guichard - Valérie Hahn-Barma

Orthophonistes : Sophie Ferrieux - Marie Nogues-Lassaille

Psychologue clinicien : Thierry Hergueta

Education pour la santé : Martine Galipaud

Assistant Social : Pierre Arnoulin

Diagnostic génétique : Fabienne Clot

Infirmière : Monique Foulonneau

Attachée de recherche clinique : Karène Antoine

Le centre de référence des Démences Rares fédère **12 centres de compétences régionaux** (voir au dos les coordonnées des centres de compétence).

Pour plus d'informations sur les maladies rares :

Orphanet - <http://www.orphanet.fr>

Centre de référence Démences Rares – <http://www.cref-demrares.fr>